



ΕΛΛΗΝΙΚΗ
ΕΠΙΣΤΗΜΟΝΙΚΗ ΕΤΑΙΡΙΑ
ΠΡΟΣΧΟΛΙΚΗΣ ΑΓΩΓΗΣ



17 & 18
Δεκεμβρίου
2022

Πολιτιστικό - Συνεδριακό Κέντρο
"ΜΙΚΗΣ ΘΕΟΔΩΡΑΚΗΣ"
Λ. Κύπρου 68, Αργυρούπολη

**ΙΒ' ΠΑΝΕΛΛΗΝΙΟ
ΕΠΙΣΤΗΜΟΝΙΚΟ
ΣΥΝΕΔΡΙΟ
ΠΡΟΣΧΟΛΙΚΗΣ
ΑΓΩΓΗΣ**

"Σύγχρονα θέματα
Παιδαγωγικής, Ψυχολογίας,
Ειδικής Αγωγής & Παιδιατρικής"

ΠΡΟΓΡΑΜΜΑ

ΥΠΟ ΤΗΝ ΑΙΓΙΔΑ



ΕΠΙΣΗΜΟΣ ΥΠΟΣΤΗΡΙΚΤΗΣ



abc toys

Η γνώση γίνεται παιχνίδι!

www.abctoys.gr

ΕΠΙΣΤΗΜΟΝΙΚΟ ΠΡΟΓΡΑΜΜΑ

ΣΑΒΒΑΤΟ 17 ΔΕΚΕΜΒΡΙΟΥ 2022

09.00-09.20 ΧΑΙΡΕΤΙΣΜΟΙ: - **Στέλιος Αντωνιάδης**, Ιδρυτής - Πρόεδρος ΕΛ.ΕΠ.Ε.Π.Α.
- **Ιωάννης Κωνσταντάτος**, Δήμαρχος Ελληνικού - Αργυρούπολης
- **Κορίνα Θεοδώρου**, Πρόεδρος Παιδικών Σταθμών Δήμου Ελληνικού - Αργυρούπολης
- **Κωνσταντίνος Μηνόπουλος**, Ιατρός - Ρευματολόγος, Αντιδήμαρχος Κοινωνικής Συνοχής Δήμου Ελληνικού - Αργυρούπολης
- **Έφη Παπαγεωργίου**, Καθηγήτρια, Αντιπρύτανης Ακαδημαϊκών Υποθέσεων & Φοιτητικής Μέριμνας Πανεπιστημίου Δυτικής Αττικής

ΠΡΩΤΗ ΣΥΝΕΔΡΙΑ (Θέματα Παιδιατρικής)

Προεδρείο: **Στέλιος Αντωνιάδης, Κωνσταντίνος Μηνόπουλος**
09.20-09.40 «Η Σημασία των Αντιοξειδωτικών της Διατροφής. Από τη Γέννηση Μέχρι την Εφηβεία & πιο Πέρα»
Χάρης Κανδηλώρος
09.40-10.00 «Παιδί & Άθληση στην Προσχολική Ηλικία» **Γιάννης Γεωργοκώστας**
10.00-10.20 «Ορθοπαιδικά Προβλήματα στην Προσχολική Ηλικία» **Αθανάσιος Γεωργοκώστας**
10.20-10.40 «Η Θεραπευτική Δύναμη του Θεάτρου» **Στέλιος Αντωνιάδης**

ΔΙΑΛΕΞΕΙΣ

Προεδρείο: **Στέλιος Αντωνιάδης**
10.40-11.10 «Από την Πλάκα & το Κοντύλι στο Διαδίκτυο»
Δρ. Γεώργιος Γκόννης
11.10-11.40 «Ενδοοικογενειακή Βία»
Θανάσης Κατερινόπουλος
11.40-12.10 «Παιδιατρική Πλαστική Χειρουργική. Κλινική Εμπειρία»
Όθων Παπαδόπουλος

12.10-12:40 ΔΙΑΛΕΙΜΜΑ

ΔΕΥΤΕΡΗ ΣΥΝΕΔΡΙΑ (Θέματα Ψυχολογίας / Ειδικής Αγωγής)

Προεδρείο: **Ασημίνα Ράλλη, Βασίλης Σαλωνίδης**
12.40-13.00 «Μελετώντας τις Δυσροές στην Παιδική Ομιλία: Προκαταρκτικά Δεδομένα από Ελληνόφωνα Νήπια»
Χαρά Πουλημένου, Στάθης Σελίμης, Ασημίνα Ράλλη, Κλεοπάτρα Διακογιώργη
13.00-13.20 «Παιδική Επιθετικότητα» **Ευτυχία Βαρσαμή**
13.20-13.40 «Γνωστικές Δεξιότητες & η Σχέση τους με Προγεννητικούς, Περιγεννητικούς & Μεταγεννητικούς Παράγοντες» **Μαρία Μακρή**
13.40-14.00 **Λήξη Εργασιών Α΄ Ημέρας**

14.00-16.00 ΠΡΩΤΟ ΣΥΝΕΔΡΙΑΚΟ ΕΡΓΑΣΤΗΡΙΟ "CONGRESS WORKSHOP"

«Πρακτικές Στρατηγικές για την Ενίσχυση του Παιχνιδιού & της Μάθησης στον Εξωτερικό Χώρο των Δομών Προσχολικής Αγωγής»

Εκπαιδεύτρια: Ελίνα Καλπονιάννη

ΕΠΙΣΤΗΜΟΝΙΚΟ ΠΡΟΓΡΑΜΜΑ

ΚΥΡΙΑΚΗ 18 ΔΕΚΕΜΒΡΙΟΥ 2022

ΔΕΥΤΕΡΗ ΣΥΝΕΔΡΙΑ (Θέματα Ψυχολογίας / Ειδικής Αγωγής) Συνέχεια

Προεδρείο: Σοφία Δημητριάδη, Ζαχαρίας Βαρούχας

Α΄ ΣΤΡΟΓΓΥΛΗ ΤΡΑΠΕΖΑ ΕΙΔΙΚΗΣ ΑΓΩΓΗΣ

09.00-10.00 «Τεχνικές Διαχείρισης Παιδιών με ΔΕΠ-Υ στο Σχολικό Περιβάλλον»

- Κατανοώντας τη ΔΕΠ-Υ & Αναγνωρίζοντας τα Σημάδια
- Η Σημαντικότητα της Έγκαιρης Διάγνωσης από την Πρώιμη Ηλικία & Τρόποι Παρέμβασης
- Τεχνικές Διαχείρισης των Παιδιών με ΔΕΠ-Υ από τον Παιδαγωγό
- Συμβουλές & Στρατηγικές Διδασκαλίας προς τους Παιδαγωγούς

Πρόεδρος: Γεράσιμος Ρούσσος

Ιωάννης Κοσμόπουλος

Ιωάννα Μπούκη

10.00-10.20 «Η Εννοια της Συμπερίληψης και της Μετάβασης στο Σχολικό Πλαίσιο. Συμπερίληψη Ατόμων με Αναπτυξιακές Διαταραχές» **Ανδρέας Πετρόπουλος**

10.20-10.40 «Η Σημασία της Πρώιμης Διαπροσωπικής Σχέσης Μητέρας-Παιδιού υπό το Πρίσμα της Θεωρίας της Διποκειμενικότητας» **Ασημένια Παπουλίδη**

10.40-11.00 «Η Συνεργασία Σχολείου - Οικογένειας στο Πλαίσιο του Αειφόρου Σχολείου: Μία Έρευνα Δράσης» **Έλλη Ναούμ**

11.00-11.20 «Η Ενδοσχολική Βία στην Πρωτοβάθμια Εκπαίδευση Σήμερα: Τρόποι Εκδήλωσης & Αντιμετώπισης του Φαινομένου» **Αργυρώ Μπουρού**

Β΄ ΣΤΡΟΓΓΥΛΗ ΤΡΑΠΕΖΑ ΕΙΔΙΚΗΣ ΑΓΩΓΗΣ

11.20-12.20 «Ορόσημα Τυπικής Ανάπτυξης & Αποκλίσεις. Από την Υποψία στην Διάγνωση»
- Ο Ρόλος του Παιδαγωγού Προσχολικής Ηλικίας στην Ανίχνευση & Παραπομπή
- Τρόποι Προσέγγισης Γονέων από τον Παιδαγωγό & Διαδικασία Αξιολόγησης

Πρόεδρος: Dr. Ελένη Καραντανά

Μαρία Παναγιωτοπούλου

12.20-13.00 ΔΙΑΛΕΙΜΜΑ

ΤΡΙΤΗ ΣΥΝΕΔΡΙΑ (Θέματα Παιδαγωγικής)

Προεδρείο: **Φαίνη Σιδηροπούλου, Ελένη Μουσένα**

13.00-13.20 «Παιδαγωγικές Πρακτικές Κοινωνικής Βιωσιμότητας» **Ελένη Μουσένα**

13.20-13.40 «Απτικό Ενταξιακό Βιβλίο» **Μαρέττα Σιδηροπούλου, Αγγελική Γιαννικοπούλου**

13.40-14.00 «Οι Αναμνήσεις των Παιδιών της Πρώιμης Παιδικής Ηλικίας, στην Ανάπτυξη της Δημιουργικότητας τους» **Πετρίνα Σπανού**

14.00-14.20 «Το Παιδαγωγικό Έργο των Παιδικών Σταθμών του Δήμου Ελληνικού - Αργυρούπολης»
Κυριακή (Κορίνα) Θεοδώρου, Όλγα Ορφανού, Μαλαματένια Φανουράκη

14.20-14.40 «Ο Μικρός Αναγνώστης ως Σημειολόγος: Αναδιηγήσεις Παραμυθιών με τη χρήση Οπτικού Κώδικα» **Άρτεμις Παπαηλία**

14.40-15.00 «Ο Παιδαγωγός ως Ευέλικτο Υλικό. Ο Παιδαγωγός Πρέπει να είναι Αυθεντικός & να μην Θεωρεί τον Εαυτό του Αυθεντία» **Ασπασία Σκουφίδα**

ΕΠΙΣΤΗΜΟΝΙΚΟ ΠΡΟΓΡΑΜΜΑ

ΚΥΡΙΑΚΗ 18 ΔΕΚΕΜΒΡΙΟΥ 2022

- 15.00-15.20** «Καλλιεργώντας τη Δημιουργικότητα Μέσα από τη Φιλαναγνωσία.
Από τη Θεωρία στην Πράξη» **Πρασκευή Φώτη**
- 15.20-15.40** «Σκουπίδια Ποτέ Ξανά: Μία Δημιουργική Διδακτική Προσέγγιση για την
Περιβαλλοντική Εκπαίδευση στο Νηπιαγωγείο» **Βάσω Διαμαντή**
- 15.40-16.00** «Από την Αυλή στο Φεγγάρι: Ανακαλύπτοντας Τρόπους να “Μεγαλώσουμε”
Μία Αυλή που δεν μας “Χωράει”! Βήμα Βήμα το Ταξίδι μας στο
Ριψοκίνδυνο Παιχνίδι (Risky Play)» **Αγγελική Γρίβα, Μαρούσα Δάγκλη,
Ελένη Μάρκου**
- 16.00-16.20** «Ψυχική Ενδυνάμωση Παιδιών που Νοσούν από Πολύ Σοβαρές Ασθένειες & Τρόποι Υποστήριξης
του Οργανισμού: Make-A-Wish (Κάνε-Μια-Ευχή Ελλάδος)» **Μαρία Γκαμαλούτσου**
- 16.20-16.30** **Λήξη Εργασιών Β΄ Ημέρας - Συμπεράσματα Επιστημονικού Συνεδρίου**

16.30-18.30 **ΔΕΥΤΕΡΟ ΣΥΝΕΔΡΙΑΚΟ ΕΡΓΑΣΤΗΡΙΟ “CONGRESS WORKSHOP”**

«Βιωματικό Workshop Θεατρικού Παιχνιδιού»

Εκπαιδύτρια: **Μαίρη Τσαρέα**



www.elepera.gr

ΠΛΗΡΟΦΟΡΙΕΣ



[elepera2008](https://www.instagram.com/elepera2008)



[@elepera](https://www.facebook.com/elepera)

ΠΡΟΕΔΡΟΙ - ΕΙΣΗΓΗΤΕΣ



Στέλιος Αντωνιάδης

*Παιδοκαρδιολόγος - Παιδίατρος
Καθηγητής Πανεπιστημίου - Διευθυντής
Ιδρυτής - Πρόεδρος ΕΛ.ΕΠ.Ε.Π.Α.*



Ζαχαρίας Βαρούχας

*Βρεφονηπιοκόμος
MSc "Πληροφορική στην Εκπαίδευση",
Παιδαγωγός Προσχολικής Ηλικίας
Δημοτικού Βρεφοκομείου Αθηνών*



Αθανάσιος Γεωργοκώστας

*Ορθοπαιδικός Χειρουργός,
Μετεκπαιδευθείς εις Cambridge UK
& Lyon Γαλλίας*



Γιάννης Γεωργοκώστας

*Ορθοπαιδικός Χειρουργός,
τ. Ορθοπαιδικός της Εθνικής Ομάδας Βόλει,
Μέλος της Πανερωπαϊκής Υγειονομικής
Επιτροπής Βόλει*



Αγγελική Γιαννικοπούλου

*Δρ. Παιδικής Λογοτεχνίας, Καθηγήτρια ΤΕΑΠΗ,
Εθνικού & Καποδιστριακού Πανεπιστημίου Αθηνών*



Μαρία Γκαμαλούτσου

*Οικονομολόγος,
Υπεύθυνη Προγράμματος «Αστέρι της Ευχής»*



Γεώργιος Γκόνης

*Χειρουργός, Υποστράτηγος (Υ.Ι.) ε.α.,
Συγγραφέας*



Αγγελική Γρίβα

*Παιδαγωγός Προσχολικής Ηλικίας,
Παιδαγωγός Δημοτικού Βρεφοκομείου Αθηνών*

ΠΡΟΕΔΡΟΙ - ΕΙΣΗΓΗΤΕΣ



Μαρούσα Δάγκλη

*Παιδαγωγός Προσχολικής Ηλικίας
& Βοηθός Εργοθεραπείας,
Παιδαγωγός Δημοτικού Βρεφοκομείου Αθηνών*



Σοφία Δημητριάδη

*Παιδαγωγός, Ειδική στα Βρέφη & τα Μικρά Παιδιά
(Early Childhood Education),
Λέκτορας Εφαρμογών
Πανεπιστημίου Δυτικής Αττικής*



Κλεοπάτρα Διακογιώργη

*Αναπτυξιακή Ψυχολόγος
Επίκουρη Καθηγήτρια Τμ. Επιστημών
της Εκπαίδευσης και Κοινωνικής Εργασίας
Πανεπιστημίου Πατρών*



Βάσω Διαμαντή

*Επικοινωνιολόγος, Παιδαγωγός
Προσχολικής Εκπαίδευσης,
Εμφυχώτρια*



Κορίνα Θεοδώρου

*Δημοτική Σύμβουλος - Πρόεδρος Παιδικών Σταθμών
Δήμου Ελληνικού - Αργυρούπολης,
MSc Παιδαγωγικά μέσω Καινοτόμων Προσεγγίσεων
Τεχνολογίες & Εκπαίδευση*



Ελίντα Καλπογιάννη

*MSc, PhD (cand.)
Παιδιατρική Εργοθεραπεύτρια,
Επιστημονικά Υπεύθυνη «ΠΑΙΖΟΝΤΑΣ»*



Χάρης Κανδηλώρος

*Ενδοκρινολόγος, Διαβητολόγος, Διατροφολόγος,
Διδάκτωρ & τ. Επιμελητής Πανεπιστημίου του Nancy,
τ. Διευθυντής της Κλινικής Διατροφής
"Les Jonquilles", Le Havre*



Dr. Ελένη Καραντανά

*Παιδίατρος, Αναπτυξιακός Παιδίατρος,
Διδάκτωρ Ιατρικής Σχολής
Εθνικού & Καποδιστριακού Πανεπιστημίου Αθηνών*

ΠΡΟΕΔΡΟΙ - ΕΙΣΗΓΗΤΕΣ



Θανάσης Κατερινόπουλος

*Ταξίαρχος ε.α. Ελληνικής Αστυνομίας,
Διαχειριστής Κρίσεων - Διαπραγματευτής Ομηρειών
Επίτιμος Πρόεδρος Αξιωματικών*



Ιωάννης Κοσμόπουλος

*Ειδικός Παιδαγωγός ΜΕΔ
Εξειδικευμένος στις Μαθησιακές Δυσκολίες
& ΔΕΠ-Υ, Συμβουλευτική Γονέων,
Οργάνωση & Συντονισμό Σχολών Γονέων*



Μαρία Μακρή

*Υπ. Διδάκτωρ Πανεπιστημίου Δυτικής Αττικής
Τμ. Βιοϊατρικών Επιστημών
Εκπαιδευτικός ΠΕ70 - Δασκάλα*



Ελένη Μάρκου

*Παιδαγωγός Προσχολικής Ηλικίας,
Παιδαγωγός Δημοτικού Βρεφοκομείου Αθηνών*



Κωνσταντίνος Μηνόπουλος

*Ιατρός - Ρευματολόγος,
Αντιδήμαρχος Κοινωνικής Συνοχής
Δήμου Ελληνικού - Αργυρούπολης*



Ελένη Μουσένα

*Πολιτικός Επιστήμων & Νηπιαγωγός
Αναπληρώτρια Καθηγήτρια ΤΑΦΠΠΗ
Πανεπιστημίου Δυτικής Αττικής*



Ιωάννα Μπούκη

Λογοθεραπεύτρια



Αργυρώ Μπουρού

*Υποψήφια Διδάκτωρ
Πανεπιστημίου Δυτικής Αττικής
Τμ. Βιοϊατρικών Επιστημών,
Δασκάλα - Φιλολόγος, MSc Ειδικής Αγωγής*

ΠΡΟΕΔΡΟΙ - ΕΙΣΗΓΗΤΕΣ



Έλλη Ναούμ

Διδάκτορας Περιβαλλοντικής Εκπαίδευσης
Εκπαίδευση για την Αειφορία (ΕΚΠΑ-ΤΕΑΠΗ)
ΜΑ στην Εξελικτική Ψυχολογία (University of London)
Προϊσταμένη Νηπιαγωγείου, Συγγραφέας



Όλγα Ορφανού

Παιδαγωγός Προσχολικής Ηλικίας
MSc Παιδαγωγικά μέσω Καινοτόμων Προσεγγίσεων
Τεχνολογίες & Εκπαίδευση



Μαρία Παναγιωτοπούλου

Ψυχολόγος - Ειδική Παιδαγωγός
Επιστ. Υπεύθυνη του Κέντρου Ειδικών Θεραπειών
«Έργο-Λόγος-Έκφραση»



Ευσταθία Παπαγεωργίου

Μαθηματικός - PhD - MSc - Αντιπρύτανης
Ακαδημαϊκών Υποθέσεων & Φοιτητικής Μέριμνας -
Διευθύντρια ΔΠΜΣ - Καθηγήτρια Τμήματος
Βιοϊατρικών Επιστημών, Πανεπιστημίου Δυτικής Αττικής
Πρόεδρος Επιστημονικού Εποπτικού Συμβουλίου
Ράλλεια Πρότυπα Πειραματικά Σχολεία

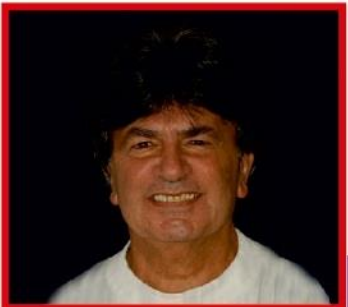

Όθων Παπαδόπουλος

Καθηγητής Πλαστικής Χειρουργικής ΕΚΠΑ



Άρτεμις Παπαηλία

Δρ. Παιδικής Λογοτεχνίας
Διδάσκουσα ΕΔΒΜ ΤΕΕΠΗ
Δημοκρίτειου Πανεπιστημίου Θράκης



Ασημένια Παπουλίδη

Αναπτυξιακή Ψυχολόγος, MSc, PhD
Μεταδιδακτορική Ερευνήτρια Παν. Δυτικής Αττικής
Επιστημονική Συνεργάτης Τμ. Κοινωνικής Εργασίας
Πανεπιστημίου Δυτικής Αττικής



Ανδρέας Πετρόπουλος

Αναπτυξιακός Παιδίατρος
Υποψήφιος Διδάκτωρ Ιατρικής Σχολής
Εθνικού & Καποδιστριακού
Πανεπιστημίου Αθηνών

ΠΡΟΕΔΡΟΙ - ΕΙΣΗΓΗΤΕΣ



Χαρά Πουλημένου

Εκπαιδευτικός
Υποψήφια Διδάκτωρ Τμ. Λογοθεραπείας
Πανεπιστημίου Πελοποννήσου



Ασημίνα Ράλλη

Αναπτυξιακή Ψυχολόγος
Αν. Καθηγήτρια Τμήματος Ψυχολογίας,
Εθνικού & Καποδιστριακού
Πανεπιστημίου Αθηνών



Γεράσιμος Ρούσος

Παιδιατρικός Εργοθεραπευτής S.I.T.,
MSc στην Εκπαιδευτική Ψυχολογία
Εμφυωτής Ειδικευμένος στην Ειδική Αγωγή
Σύμβουλος Ψυχικής Υγείας
Επιστ. Υπεύθυνος του Διεπιστημονικού Κέντρου
«Ανάπτυξη & Εκπαίδευση»



Βασίλης Σαλωνίδης

Βρεφονηπιοκόμος
MSc Εφαρμοσμένη Δημόσια Υγεία
Παιδαγωγός Προσχολικής Ηλικίας
Δημοτικού Βρεφοκομείου Αθηνών



Στάθης Σελίμης

Ψυχογλωσσολόγος
Αναπληρωτής Καθηγητής Τμ. Λογοθεραπείας
Πανεπιστημίου Πελοποννήσου



Μαρέττα Σιδηροπούλου

Δρ. Κοινωνικής Ανθρωπολογίας
Επίκουρη Καθηγήτρια
Δημοκρειαίου Πανεπιστημίου Θράκης



Φαίνη Σιδηροπούλου

Ψυχοπαιδαγωγός Προσχολικής Ηλικίας
Καθηγήτρια Πανεπιστημίου
Δυτικής Αττικής



Ασπασία Σκουφίδη

Παιδαγωγός Προσχολικής Αγωγής
Ιδιοκτήτρια Παιδικού Σταθμού & Νηπιαγωγείου
«Παιχνιδοσκόπιο»

ΠΡΟΕΔΡΟΙ - ΕΙΣΗΓΗΤΕΣ



Πετρίνα Σπανού

Παιδαγωγός Πρωτοβάθμιας Εκπαίδευσης
Εκπαιδευτικός Παράλληλης Στήριξης
στο 8ο Δημοτικό Σχολείο Βύρωνα
Απόφοιτη Ε.Κ.Π.Α. (π.τ.δ.ε)
Μεταπτυχιακή Φοιτήτρια στο Πανεπιστήμιο
Δυτικής Αττικής



Μαλαματένια Φανουράκη

Παιδαγωγός Προσχολικής Ηλικίας,
MSc Παιδαγωγικά μέσω Καινοτόμων Προσεγγίσεων
Τεχνολογίες & Εκπαίδευση



Ευτυχία Βαρσαμή

Ψυχοπαιδαγωγός Συμβουλευτική Γονέων
Ειδικ. Ψυχοπαθολογία Βρεφών & Νηπίων

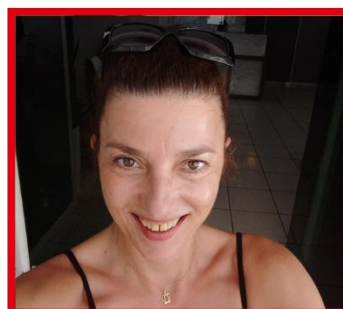

Μαίρη Τσαρέα

Θεατροπαιδαγωγός – Performer
Πιστοποιημένη Εκπαιδευτής Ενηλίκων
Υπεύθυνη του Εκπαιδευτικού
Καλλιτεχνικού Χώρου Nimertis ActionArt



Φώτη Παρασκευή

Συντονίστρια Εκπαιδευτικού Έργου
Νηπιαγωγών 3ο ΠΕΚΕΣ Αττικής,
Post doc c. (STREAM), MEd, MA,
Επιστημονικός Συνεργάτης Πανεπ/μίου Δ.Αττικής



www.elepera.gr

ΠΛΗΡΟΦΟΡΙΕΣ



[elepera2008](https://www.instagram.com/elepera2008)



[@elepera](https://www.facebook.com/elepera)



ΕΠΙΣΗΜΟΣ ΥΠΟΣΤΗΡΙΚΤΗΣ ΕΛ.ΕΠ.Ε.Π.Α.

abc toys

ΣΥΓΧΡΟΝΟΣ ΕΞΟΠΛΙΣΜΟΣ
ΒΡΕΦΟΝΗΠΙΑΚΩΝ & ΠΑΙΔΙΚΩΝ
ΣΤΑΘΜΩΝ

Η γνώση γίνεται παιχνίδι!

www.abctoys.gr

ΕΠΙΣΤΗΜΟΝΙΚΗ ΕΠΙΤΡΟΠΗ

Πρόεδρος: Σ. Αντωνιάδης

Μέλη:

Ε. Καινούργιου
Χ. Κουτής
Ε. Μουσένα

Ε. Παπαγεωργίου
Α. Πετρίδης
Α. Ράλλη

Φ. Σιδηροπούλου
Ν. Τσαούλα
Γ. Τσίφτης

ΟΡΓΑΝΩΤΙΚΗ ΕΠΙΤΡΟΠΗ

Πρόεδρος: Σ. Αντωνιάδης (Πρόεδρος ΔΣ)

Μέλη: Β. Σαλωνίδης (Αντιπρόεδρος ΔΣ)
Φ. Σιδηροπούλου (Γεν. Γραμματέας ΔΣ)
Α. Ράλλη (Ειδ. Γραμματέας ΔΣ)
Ζ. Βαρούχας (Ταμίας ΔΣ)
Σ. Δημητριάδη (Μέλος ΔΣ)
Χ. Κουτής (Μέλος ΔΣ)
Κ. Γιαρέντη (Αν. Μέλος ΔΣ)
Ε. Σταθοκώστα (Αν. Μέλος ΔΣ)
Μ. Παπαδάκης (Αν. Μέλος ΔΣ)
Μ. Μυριοκεφαλιτάκη (Πρόεδρος ΕΕ)
Α.-Μ. Παπαθανασίου (Μέλος ΕΕ)
Μ. Ξαγοράρη (Μέλος ΕΕ)
Κ. Παπαγεωργίου (Αν. Μέλος ΕΕ)

Σ. Χατζηβασιλείου (Αν. Μέλος ΕΕ)
Σ. Αθανασάκου
Μ. Αρβανίτη
Χ. Ζαφειροπούλου
Δ. Μιχελή
Β. Μπουρδούβαλη
Ν. Κορρέ
Κ. Παρασκευάκη
Μ. Χανιώτου
Μ. Χειλάκη

ΓΡΑΜΜΑΤΕΙΑ ΣΥΝΕΔΡΙΟΥ

Χ. Βαλέρη
Δ. Βασιλάτος

Μ. Καρποντίνη
Λ. Μαγγιώρου

Π. Ξανθάκου
Β. Πετρέλλη

Ι. Πλιακοπάνου



www.elepera.gr

ΠΛΗΡΟΦΟΡΙΕΣ



[elepera2008](https://www.instagram.com/elepera2008)



[@elepera](https://www.facebook.com/elepera)

ΥΠΟΣΤΗΡΙΚΤΗΣ

